

Asociația Inteligent
în colaborare cu
Editura Nomina

CONCURSUL „Micii exploratori”
O călătorie prin Europa

clasa a IV-a
Anul școlar 2025-2026

*** evaluare gratuită ***

etapa finală
aprilie 2026

Numele: _____	
Inițiala prenumelui tatălui: _____	
Prenumele: _____	
Școala de proveniență: _____	

Loc. _____	Jud. _____
învățător _____	
Nume și prenume supraveghetori:	Semnătura

Toate subiectele sunt obligatorii. Timpul de lucru este de 55 de minute pentru copii.

1. Citește, cu atenție, enunțurile de mai jos. Notează cu A, dacă enunțul este adevărat și cu F, dacă enunțul este fals.

- Totalitatea plantelor care se dezvoltă într-o anumită zonă a Terrei (a Pământului) într-o anumită perioadă de timp (eră geologică) se numește vegetație.
- Pe Terra întâlnim zone cu vegetație bogată, dar și zone cu vegetație săracă.
- Vegetația este influențată de varietatea formelor de relief.
- În zonele aride și numărul speciilor de animale este mic.
- Totalitatea speciilor de animale care trăiesc într-o anumite zonă a Terrei, într-o anumită perioadă de timp, se numește faună sau regn animal.
- Pe Terra, flora și fauna sunt diverse.
- În regnul animal întâlnim animale mici, dar și mari, nocturne, dar și diurne, din pluș, dar și din carton.
- În zonele friguroase animalele au blana albă, iar numărul de plante este mic.
- În zonele deluroase și montane din Europa întâlnim păduri de stejar și de conifere, de eucalipt și arbore de cafea.
- Unele dintre animale sunt pe cale de dispariție. Pentru a le proteja, oamenii au declarat anumite zone unde locuiesc aceste animale rare zone protejate.

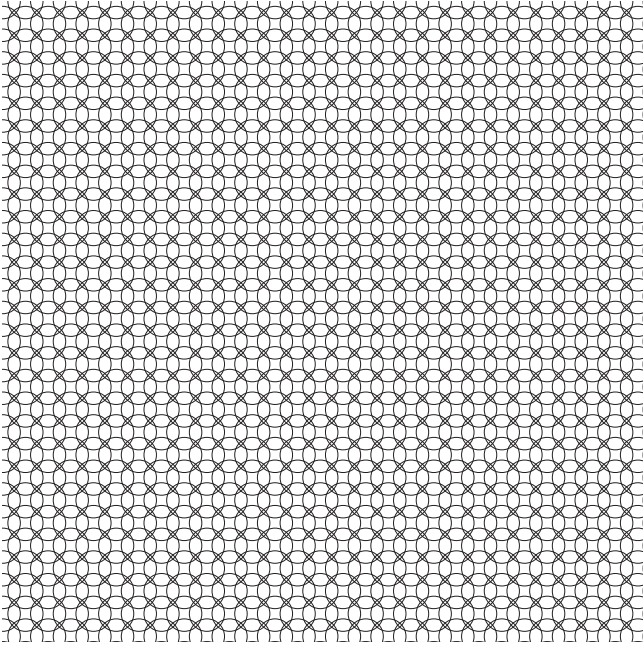

2. Citește, apoi încercuiește silabele notate lângă propozițiile adevărate.

- CO-** Fauna reprezintă totalitatea animalelor.
- LO-** Varietatea reliefului determină diversitatea florei și a faunei.
- CA** Fauna se mai numește și regnul vegetal.
- GI-** Flora se mai numește și regnul vegetal.
- E** Fauna se mai numește și regnul animal.
- E-** Flora reprezintă totalitatea plantelor.
- MA** Flora reprezintă totalitatea animalelor.

Propozițiile adevărate sunt marcate de silabele:

.

Ordonate acestea formează cuvântul _____.

Sylva. Tot el realizează o serie de fotografii-document despre locuitorii din regiune, adunate și publicate într-un album.

După șase ani de explorări în Țara de Foc, Popper își propune să exploreze și Polul Sud. Planul nu s-a realizat, pentru că la 6 iunie 1893 a murit, la vârsta de 36 ani.

Citește cu atenție textul de mai sus, apoi răspunde următoarelor cerințe:

a) Transcrie, din text, enunțul care arată cum erau timbrele tipărite de Julius Popper.

b) Notează în ce an s-a născut Julius Popper.

c) Scrie cinci cuvinte prin care să arăți cum era Julius Popper.

d) În textul despre Julius Popper, subliniază enunțul în care apare o enumerare.